

半岛城邦花园二期工程

CI 实施方案

编 制：

审 核：

审 批：

编制单位：中建二局半岛城邦二期项目经理部

编制时间：2007年8月11日

目 录

一、工程简介.....	1
二、文明施工与 CI 形象的目的与目标.....	1
三、项目 CI 形象工作原则.....	2
四、CI 实施情况一览表.....	3
五、CI 学习记录.....	5
六、现场 CI 形象工作实施计划.....	5
七、CI 实施策划.....	6
1、总要求.....	6
2、组织机构.....	6
3、现场 CI 策划.....	7
4 CI 实施依据及要求.....	8
5 实施方案.....	8
6、CI 实施平面布置图.....	20

前 言

现代社会是一个品牌社会，在当今 21 世纪，品牌是一个企业综合实力的集中体现，能引领市场开拓并创造无限商机。“中国建筑”品牌是中建总公司综合实力的集中体现，通过实施并强力推行 CI 战略、塑造强有力的“中国建筑”品牌，是实现中建总公司“一最两跨”战略目标的有效保障。

中建总公司于 2004 年颁发了《关于视觉识别规范施工现场分册增加、调整内容的通知》，要求总公司系统建筑在 10000 平方米以上的工程、国家、省、市、自治区重点工程、有影响的工程、城市繁华街段的临街工程、准备参加各级创优的工程、对于宣传企业形象有意义的工程必须按新标准对 CI 进行实施和策划。半岛城邦二期工程的工程质量目标为确保“金牛奖”、广东省优质工程。文明目标为确保市“双优”、争创省“双优”工地。本工程 CI 形象从开工至今均按总公司 CI 新标准进行策划和实施。

一、工程简介

本工程位于深圳市南山区蛇口东角头，地块为填海而成，紧临西部通道和海边，是深圳市南海置业有限公司投资的高档商住建筑群。

本工程共 8 栋住宅、1 栋幼儿园面积 3000 平方米、1 栋中小学校面积 17900 平方米、2 栋 2 层会所。场地规划总用地面积约 6.5 万平方米，总建筑面积约 28.74 万平方米，1、4、5 栋住宅地上 48 层（约 150 米高），2、3、6、8 栋住宅地上 32 层（约 99 米高），7 栋住宅地上 23 层（约 72 米高），2 栋 2 层会所（约 9 米高），1 栋 5 层约 21 米高九年一贯制学校（初中部），1 栋 3 层约 11.2 米高幼儿园。地下 2 层，为车库、设备用房和人防地下室，其它为部分商业用房和住宅。

本工程建设单位为深圳市南海益田置业有限公司，监理单位为深圳市中行建设监理有限公司，设计单位为深圳市清华苑建筑设计有限公司，总包单位为中建二局。

二、文明施工与 CI 形象的目的与目标

1、目的

半岛城邦二期工程是中建二局重点项目，创造良好的施工形象不仅可使业主和顾客满意，而且可增强中建及中建二局的市场知名度，取得良好的社会效益。通过 CI 实施，力求通过一流的现场文明施工管理、规范鲜明有创新的中建 CI 形象。

2、目标

- CI 形象：中建总公司创优工地
- 文明施工：确保深圳市市级文明工地、创市、省“双优”工地

三、项目 CI 形象工作原则

1、**严格实施**：施工现场中建 CI 形象应严格依据中建总公司《企业形象视觉识别规范手册》（施工现场手册）执行，《手册》要求中建系统单位对 CI 形象中各基本要素，无论在任何时间、场合使用，必须严格按照手册规定的各项规范执行。

2、**有机结合**：现场 CI 形象应与文明施工有机结合。以抓 CI 树形象为切入点，以现场文明施工管理为基础，使现场 CI 形象与建筑工程和周围环境有机结合，使其趋于完善，真正做到形神兼备。

3、**狠抓落实**：在方案实施过程中，要以落实组织机构来保证实施效果，各部门应做到分工明确，层层负责，落实到人。

4、**逐步完善**：现场 CI 形象实施，应依据工程进度，CI 形象的重点逐步展开，在工程至结构 5 层时，现场 CI 形象趋于完善，并随楼层的增加，CI 形象的宣传相应增设。在 CI 实施过程中，应充分创新，为中建 CI 形象增添活力。

四、CI 实施情况一览表

序号	项目	内容	实施情况
1	工地外貌	大门	1#大门：位于施工现场入口处，大门为 8 米宽，2 米高无门楼式大门，材质为薄铁板，色彩：大门颜色为白色，正腰一道高 1 米中建蓝色，门上书写“中国建筑”
		围墙	1#围墙：位于施工现场，材质为活动围墙，因甲方利用，我方无法进行 CI 布置
			2#围墙：位于办公区和生活区，材质为砖砌围墙，按标准砖砌式围墙进行 CI 布置
		国旗司旗	位于办公区里面，按 CI 要求设置
2	现场办公室	外观	办公室为 2 层活动板房，外墙按 CI 要求进行色彩粉刷，在每间办公室门上悬挂办公室门牌，在办公室一楼醒目位置悬挂项目经理部名牌，在办公室 2 楼临道路侧上方悬挂中建标志牌
		内部	内墙为白色；吊顶为白色；窗帘、窗帘盒、窗外框线为蓝色；地面一层铺地砖，二层铺地毯；墙上挂岗位责任制；（项目经理桌上摆放总公司桌旗；墙上挂岗位责任制、中建标志牌、质量方针目标牌）
3	现场会议室	外观	会议室为 2 层活动板房，外墙按 CI 要求进行色彩粉刷，在每间办公室门上悬挂办公室门牌，在办公室一楼醒目位置悬挂项目经理部名牌，在办公室 2 楼临道路侧上方悬挂中建标志牌
		内部	墙、吊顶、为白色；窗帘、踢脚线、吊顶四周阴角线、窗帘盒、窗外框线为蓝色；会议桌为长圆弧型，桌上摆总公司桌旗和绿色植物；主墙面挂公司质量方针牌、环境方针牌和项目质量、安全管理控制目标牌、公司简介，公司质量方针、环境方针牌为不锈钢外框，白色有机板，红色标题下划一黑色横线，内容和标志为蓝色，落款为黑色。项目控制目标牌为不锈钢外框，白色有机板，蓝色字；主墙对面挂彩色公司代表性工程照片；主墙右面挂工程形象进度相片；主墙左面墙上挂组织机构图，不锈钢框，白色有机板底，蓝色内容；地面铺地砖。
4	门卫室	施工现场	材质：成品岗亭 形象：门上挂门牌；门口外墙贴来访须知；室内挂保卫责任制；必须做来访登记。

序号	项目	内容	实施情况
5	现场图牌	施工图牌	设置在现场大门入口左侧围墙边，材质为有机板不锈钢包边。1.0×1.5 米（长×高），白底、红色标题、蓝色横线、蓝色标志和文字、灰色辅助图形。采用单体组合，“中建标志牌”按 B 式组合
		导向牌	立于现场大门入口左，采用不锈钢管、金属板 0.55×0.7（宽×高），不锈钢管本色，白色底板，标志为蓝色，字为黑色，红导向箭头。采用 B 式组合
6	生活临建	宿舍	宿舍为 2 层活动板房，悬挂宿舍规章制度，门上悬挂责任牌，室内保持整洁
		食堂	食堂为 1 层活动板房，墙白色；屋檐、踢脚线、门、窗外框线为蓝色；铝合金窗保持原色。挂临建标识牌，严禁出现中建标志，室内悬挂卫生制度，室内保持整洁
		洗手间及淋浴室	洗手间为 1 层活动板房。挂临建标识牌，男女卫生间门口分别挂男厕、女厕牌，材料为白色有机板，字为红色，室外悬挂卫生制度，室内保持整洁，淋浴室同
7	施工机械设备	配电箱	刷黄色油漆，电箱门上贴 B 式组合中建标志，电警示标志和责任人
		塔吊	塔吊配重臂上安装标志与“中国建筑”字样的组合，材质为白色有机板，蓝色标志，黑色字，字体为刘炳森手写体繁体隶书。
8	楼面形象	品牌布	工程到 30m 左右，在南北面悬挂大广告布规格：长方形，尺寸不小于 80 m ² 标志加“中国建筑”，采用 B 式组合，蓝底白字字体：刘炳森手写体繁体隶书
		专用标语	条形宽 1.5 米，长 22 米，20 层以下悬挂横式条幅，20m 以上挂竖式条幅，蓝底白字，横式采用 A 式组合，竖式采用 C 式组合。工程的西、北楼面临路作为 CI 形象的主要展示面，工程进度达到十层前挂横幅标语，分别为“中国建筑”、“中国建筑 服务跨越五洲”、“过程精品 质量重于泰山”、“质量是企业的生命”、“构筑精品 奉献社会”均配中建标识。
9	人员形象	安全帽	按 CI 要求粘贴标志及编号等，并按规定佩戴
		胸卡	胸卡按要求制作，并按规定佩戴
		名片	名片按要求制作
		服装	服装分为春秋装和夏装两个系列。春秋装为深蓝色夹克配藏蓝色长裤子；夏装为蓝色衬衣配蓝色裤子。

五、CI 学习记录

项目部进场后，成立了 CI 领导小组，由技术部编制 CI 实施策划书，下发项目各相关部门，CI 日常检查记录。

CI 按策划书陆续进行布置后，由技术部和后勤部负责进行日常维护检查工作，发现遗漏和破损及时修补整改，保持整个施工现场的 CI 布置规范、完整、色彩鲜明。

六、现场 CI 形象工作实施计划

- 2007 年 8 月 20 日前完成方案编制，并经项目领导讨论通过。

- 2007 年 10 月 20 日前完成各级审批工作，并根据审批意见及时对实施方案进行最后的调整、修改。

- 工程开工前，完成办公区、生活区、施工区、工地大门及围墙等文明施工和 CI 形象设施的制作和安装，并对现场施工人员进行文明施工和 CI 形象的素质教育，及时从工作牌到着装规范新进场施工人员的形象。

- 到工程高度达 10 米时，挂上 CI 形象和安全、环保宣传横幅，并随楼层的增高逐步增加。

- 到工程 30m 高时，在工程西面和南面挂上 CI 形象大广告布，CI 形象的宣传条幅也逐渐增加、更换，楼面 CI 形象逐渐完善。

七、CI 实施策划

1、总要求

工程项目严格规范、正确地执行中建总公司《CI 视觉识别规范手册》(以下简称 CI), 通过树立“中国建筑”品牌, 增强竞争力, 赢得广大建设单位的信任, 提高企业知名度。

2、组织机构

CI领导小组组织机构图

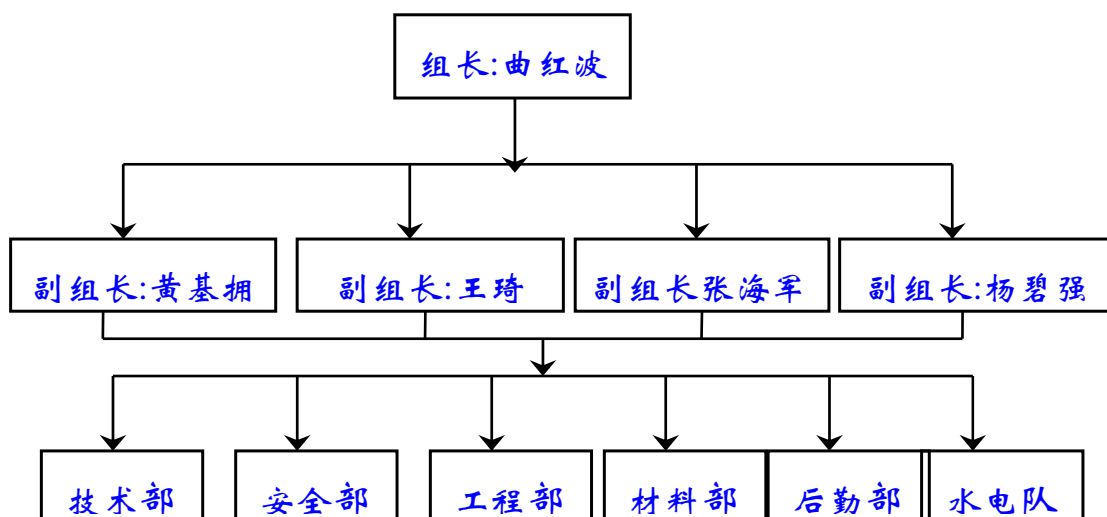

职 责

- ◇ 组 长、副组长：领导工程 CI 形象创优过程，协调各部门 CI 形象实施工作。
- ◇ 技术部：主要策划、编制项目 CI 形象方案，并根据工程进度监督方案的落实。
- ◇ 安全部：现场 CI 形象、文明施工的主要落实、监督部门，负责现场 CI 形象的具体落实、监督、维护、管理。
- ◇ 后勤部：主要负责办公区和生活区内的 CI 形象、文明施工的具体实施和管理。

- ◇ 材料部：为 CI 形象的落实提供物质保障，并确保现场材料装卸、堆码的文明施工。

3、现场 CI 策划

a) 施工现场拟用组合规范
横式、竖式

b) 本项目 CI 实施允许项数

序号	CI 项目名称	项目实施允许项	实施责任人	实施图片及影像资料归档
1	工地大门	实施	安全、后勤	技术部
2	围墙	实施	安全、后勤	技术部
3	办公室名牌、旗帜	实施	安全、后勤	技术部
4	办公室外墙组合	实施	安全、后勤	技术部
5	办公室内观、展示图板	实施	安全、后勤	技术部
6	会议室或接待室外观	实施	安全、后勤	技术部
7	会议室或接待室内观	实施	安全、后勤	技术部
8	会议室或接待室工程照片	实施	安全、后勤	技术部
9	门卫室外观	实施	安全、后勤	技术部
10	现场施工图牌	实施	安全、后勤	技术部
11	现场导向牌	实施	安全、后勤	技术部
12	宿舍外观及导向牌	实施	安全、后勤	技术部
13	食堂外观及字样	实施	安全、后勤	技术部
14	洗手间外观及导向牌	实施	安全、后勤	技术部
15	施工配电箱	实施	安全、后勤	技术部
16	塔吊	实施	安全、后勤	技术部
17	其他机械设备	实施	安全、后勤	技术部
18	楼面形象：品牌布	实施	安全、后勤	技术部
19	楼面形象：专用标语	实施	安全、后勤	技术部
20	安全帽	实施	安全、后勤	技术部

21	胸卡	实施	安全、后勤	技术部
22	人员服装	实施	安全、后勤	技术部

4 CI 实施依据及要求

a) 严格执行中建总公司新版《CI 视觉识别规范手册（电子版）》标准，在施工现场正确使用标志及标准组合规范；

b) 准确理解标志及标准组合规范的深刻内涵，尊重标志及标准组合规范的严肃性，禁止滥用标志和随意破坏标准组合的比例关系。

5 实施方案

5.1 工地大门

大门采用：无门楼式

A、大门门体

材质：大门为薄铁板；

规格：大门形式为四开门，总宽度 8 米，高度为 2 米，每扇门面积为 2×2 米（宽×高）；大门靠门卫室侧门扇开一 1.8×0.6 米小门。

色彩：大门颜色为白色，正腰一道高 1 米中建蓝色。

文字组合及其它：正腰 1 米高中建白色底上用标准色书写“中国建筑”四字，尺寸为 600mm*600mm。

B、门柱

门柱截面尺寸为 0.8×0.8 米，高度为 2.6 米，其中 0.2 米柱帽高度，柱帽为梯形，顶面积为 0.6×0.6 米，门柱通体为蓝色。

5.2 围墙

施工现场采用雅致活动围墙（高度为 2.4 米），因甲方利用，我方无法进行 CI 布置。办公区和生活区围墙采用砖砌式，按标准砖砌式围墙进行了 CI 布置。

5.2.1 围墙规格

办公区和生活区围墙高度为 2 米，颜色为白色；其中围墙上端 0.2 米高，下端 0.3 米高，为蓝色。

5.2.2 围墙标准组合

围墙外侧

主图案为中建标志和“**中國建築**”繁体手书字样组合，标志和字体均为蓝色，标志尺寸为 0.8×0.8 米，位置居白色墙体上 0.36 米、下 0.34 之间，即距地面 0.64 米；大门右侧第一组标志与门柱相距 1 米；字体按附图尺寸组合，每组的组合图形之间用辅助图形间隔。每组间距为 7.2 米，辅助图形居中。

围墙内侧

内容为中建标识同中建专用标语组合，标识、字体（黑体）均为蓝字，尺寸为 0.7m×0.7m；文字为 A：中国建筑 品质重于泰山 B：过程精品 服务跨越五洲

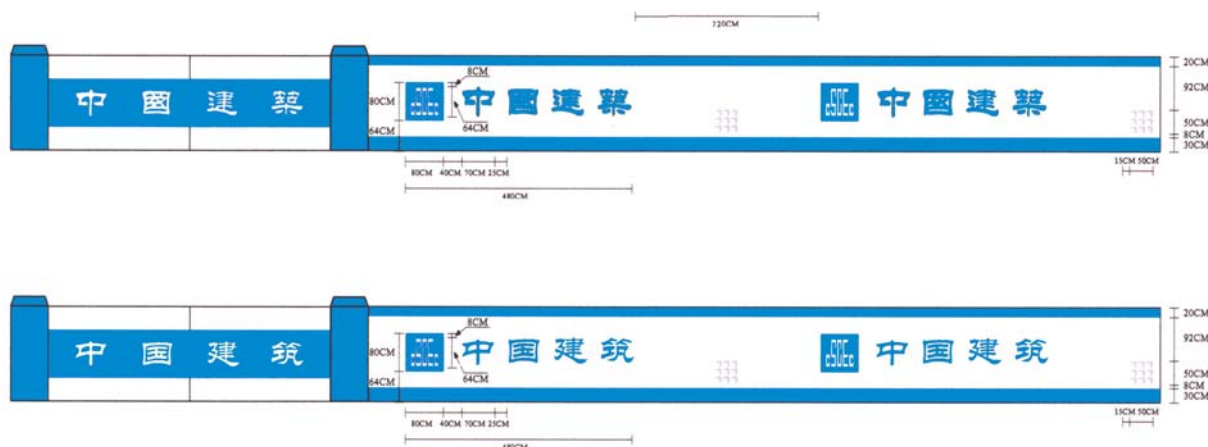

5.3.1 施工图牌

5.3.1.1、在工地大门进门右侧设置九牌一图

九牌为：中建标志牌、社会主义荣辱观牌、总公司企业理自建砖墙 CI 布置念、工程概况牌、工程目标牌、项目组织网络图牌、安全文明施工牌、安全纪律牌、治安防火须知牌

一图：工程现场平面布置图

图牌要求图牌尺寸为：竖式 1.0×1.5 米（长×宽）

材质：有机板不锈钢包边

图牌采用不锈钢管支撑

色彩：白底、红色标题、蓝色横线、蓝色标志和文字、灰色辅助图形（B15）。

文字组合：采用单体组合，“中建标志牌”按 B 式组合 如图：

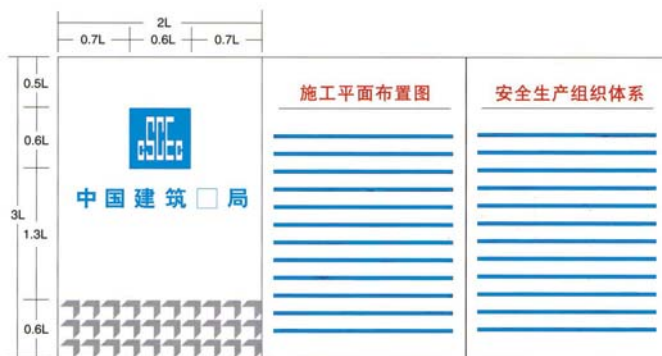

5.3.1.2、项目经理部名牌

悬挂在现场办公室门口显要位置墙面上

材质：不锈钢板

规格：1×0.7 米（宽×高）

颜色：白底，蓝标志

，“中建二局”为蓝色，横线为黑色，“项目经理部”为黑色

文字组合：选用 A 式组合“中建二局 工程项目经理部”

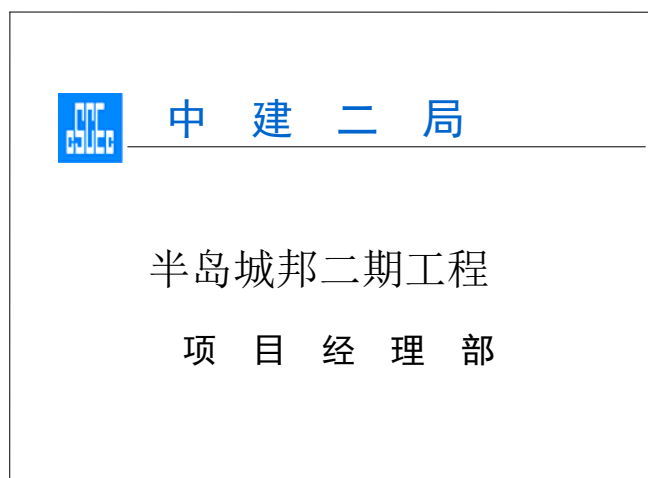

5.3.1.3、办公室门牌

悬挂

材质：不锈钢板

规格：0.28×0.09 米（长×宽）

颜色：白板、蓝色标志、黑字

文字组合：标志加各办公室名称



5.3.1.4、办公室内图牌：

悬挂在办公室内墙面上，内容为岗位责任制

材质：铝合金框，有机板

规格：0.7×0.9 米（宽×高）

颜色：白色底板、红色标题、蓝色内容、黑色落款

文字组合：右下方落款处采用 A 式组合。图牌内容主要为岗位责任

制等；材质：铝合金框，有机板规格：0.7×0.9 米（宽×高），

标准组合：岗位责任制为白色底版、红色标题、蓝色（黑体字）内容，

在每一个图牌右下方落款处，采用 A 式组合，蓝标、黑体字。

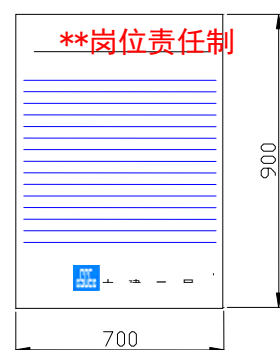

5.3.1.5、导向牌

用不锈钢管立于现场大门入口左

材质：不锈钢管、金属板

规格：0.55×0.7（宽×高）

颜色：不锈钢管本色，白色底板，标志为蓝色，字为黑色，红导向箭头（文字及箭头根据现场实际情况布置）。

文字组合：B 式组合，各区域名称

5.3.1.6、胸卡

佩带在左胸处，进入施工现场必须佩带胸卡。材质：210 克铜版纸，用数码相机将照片影在卡上。

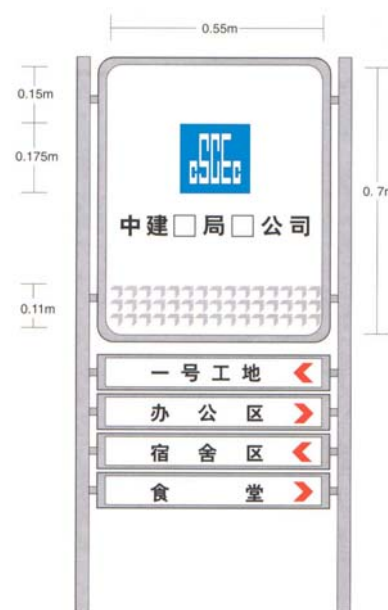

规格：5.5×9 厘米（高×宽）

颜色：管理人员为竖排，工作人员为横牌，访客为临时胸卡

文字组合：标志为蓝色，字为黑色

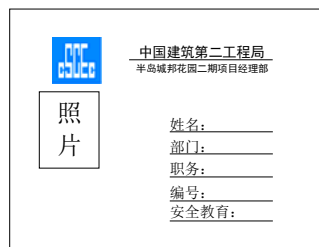
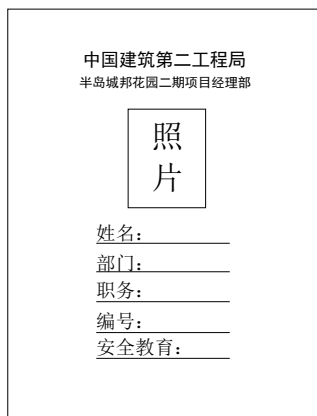

标准组合

5.4 现场办公生活临建

5.4.1、现场办公室

办公室外进行绿化

材质：双层活动板房

外部形象：房檐、踢脚线、楼梯栏杆、门、窗外框线为蓝色；墙、为白色；铝合金窗保持本色；门上挂门牌

内部形象：墙为白色；吊顶为白色；窗帘、窗帘盒、窗外框线为蓝色；地面一层铺地砖，二层铺地毯；墙上挂岗位责任制；（项目经理桌上摆放总公司桌旗；墙上挂岗位责任制、中建标志牌、质量方针目标牌）。

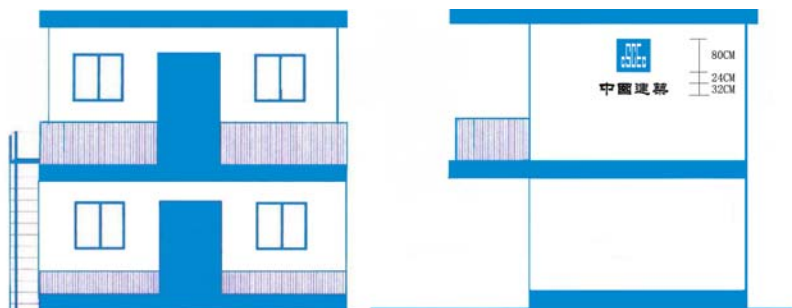

5.4.2、现场会议室

材质：双层活动板房

外部形象：同办公室

内部形象：墙、吊顶、为白色；窗帘、踢脚线、吊顶四周阴角线、窗帘盒、窗外框线为蓝色；会议桌为长圆弧型，桌上摆总公司桌旗和绿色植物；主墙面挂公司质量方针牌、环境方针牌和项目质量、安全管理控制目标牌、公司简介，公司质量方针、环境方针牌为不锈钢外框，白色有机板，红色标题下划一黑色横线，内容和标志为蓝色，落款为黑色。项目控制目标牌为不锈钢外框，白色有机板，蓝色字；主墙对面挂彩色公司代表性工程照片；主墙右面挂工程形象进度相片；主墙左面墙上挂组织机构图，不锈钢框，白色有机板底，蓝色内容；地面铺地砖。

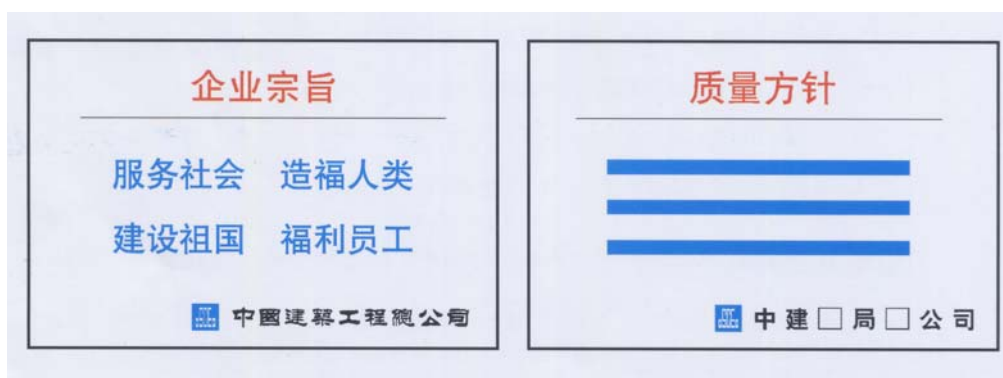
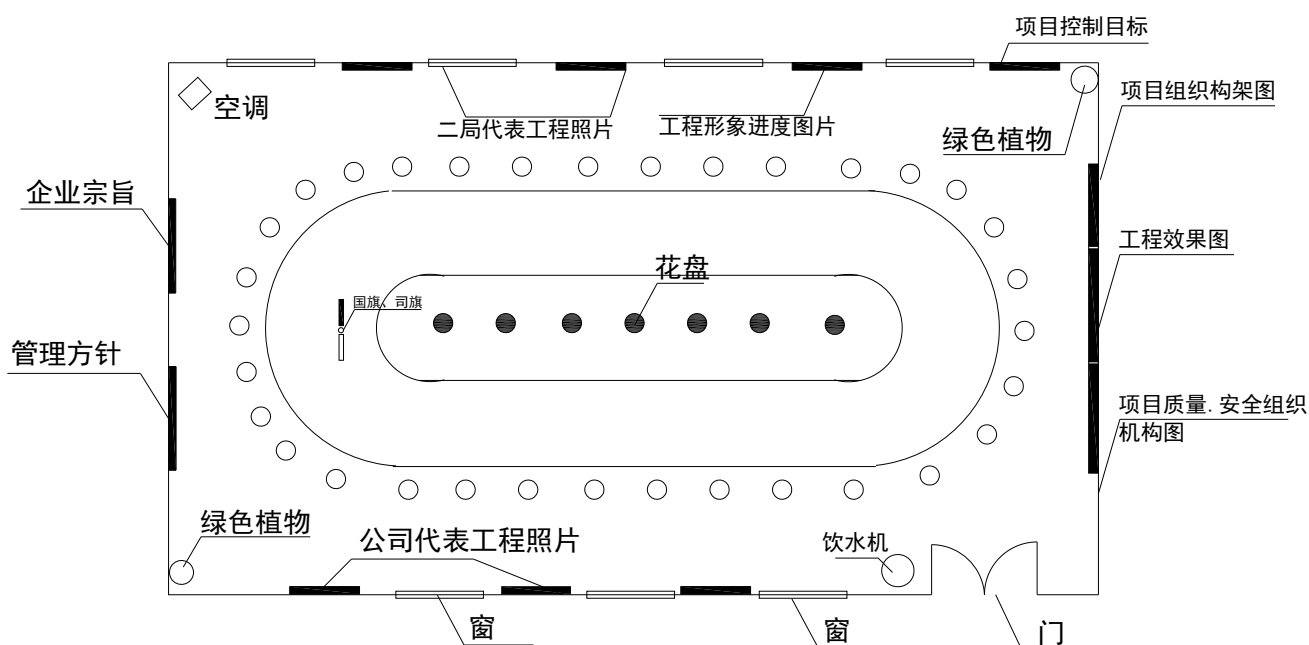

5.4.3、现场门卫室

材质：成品岗亭

形象：门上挂门牌；门口外墙贴来访须知；室内挂保卫责任制；必须做来访登记。

5.4.4、现场宿舍

生活区围墙自建砖墙；外墙标识组合按 B 式组合进行布置。

材质：双层活动板房

外部形象：同办公室，门口挂门牌，用蓝框线蓝字明示“宿舍区”，生活区道路硬化，宿舍周围种植绿化带

内部形象：门边内墙上挂宿舍管理制度、治安保卫制度和防火须知牌；宿舍内统一床铺、蚊帐；生活用品摆放整齐；定期定人打扫卫生，保持宿舍清洁卫生。由后勤部负责监控。

5.4.5、食堂

食堂必须申请卫生许可证，符合卫生标准，熟食生食操作分开，熟食操作时必须在防蝇间进行，防蝇间用铝合金、纱窗制作。严禁用非食用塑料制品作熟食容器。炊事员和茶水工必须持有健康证明上岗，工作时间必须穿白色制服，戴白色帽子。由后勤部负责监控。

材质：单层活动板房

外部形象：墙白色；屋檐、踢脚线、门、窗外框线为蓝色；铝合金窗保持原色。挂临建标识牌，严禁出现中建标志

内部形象：墙白色，吊顶蓝色；地面铺白色地面砖，离地 1.8 米高墙面贴白色瓷砖；踢脚线、窗外框线为蓝色。墙上挂炊事人员岗位责任制、健康卫生宣传画

5.4.6、现场卫生间

现场和宿舍区各设一卫生间，卫生间化粪池为三格，加盖，每日有专人清洁并定期喷药。施工现场高层作业区每隔一层设便桶，派专人清

理。由后勤部负责组织实施。

材料：单层活动板房

外部形象：同宿舍，严禁出现中建标志。挂临建标识牌，男女卫生间门口分别挂男厕、女厕牌，材料为白色有机板，字为红色

内部形象：地面铺白色的地面砖，离地 1.5 米

高墙面贴白色瓷砖，内挂卫生间责任牌。采用独立蹲式冲水大便器。

5.4.7、淋浴间：

设在生活区卫生间旁，门上挂门牌（同卫生间）

材质：单层活动板房

外部形象：同卫生间

内部形象：地面铺白色蓝色相间的地面砖，离地 1.8 米高墙面贴白色瓷砖，装有淋浴器。内挂卫生间责任牌。

5.5 机械设备

5.5.1、配电箱

材质：铁皮箱

颜色：黄色、蓝色标志、黑字、
红色电警示标志

文字组合：B 式组合

内容：“中国建筑”

字体：刘炳森手写体繁体隶书

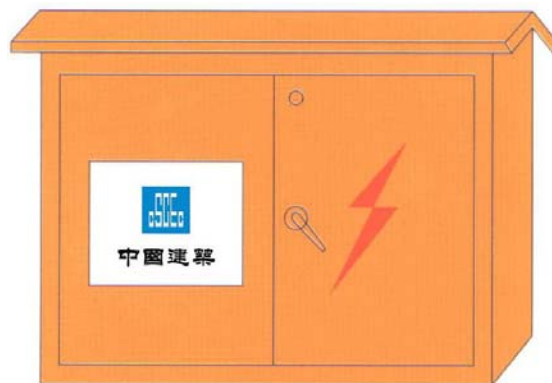

5.5.2、塔吊

塔吊配重臂上安装标志与“中国建筑”字样的组合，材质为白色有机板，蓝色标志，黑色字，字体为刘炳森手写体繁体隶书。



5.5.3、电梯

标志设于电

材质：铁皮

颜色：白底

文字组合：

字体：刘炳

A 式：横式组合



5.5.4、其它

机械设备上都必须挂牌，材质为白色有机板，字为蓝色，内容为机械名称、编号、责任人。机械设备旁挂操作规程牌，白色有机板，蓝字。

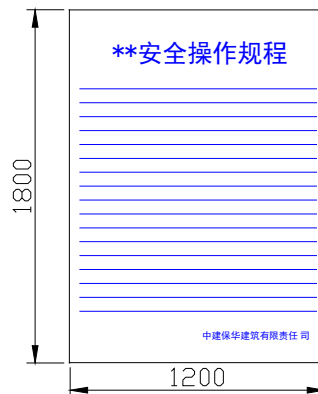
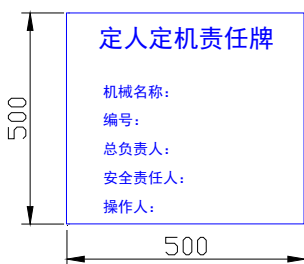

5.6 人员着装形象

5.6.1、安全帽

安全帽正中粘贴 3×3 厘米不干胶中建标志，右侧贴项目管理编号。



安全帽颜色分为四种：红、白、黄、蓝。红色为上级领导、来访嘉宾使用；白色为项目管理人员使用；黄色为施工人员使用；蓝色为特种作业操作人员使用。

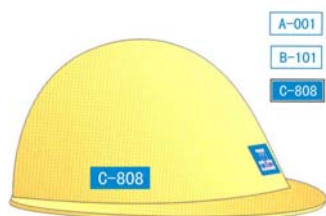

5.6.2、服装

服装分为春秋装和夏装两个系列。春秋装为深蓝色夹克配藏蓝色长裤子；夏装为蓝色衬衣配蓝色裤子。

5.7 旗帜

中建总公司司旗

在现场内离大门 20m 处左侧围墙边立 3 根不锈钢立杆，高 6 米，中间为标准 3 号国旗，两边为 3 号 B 式中建司旗。周围摆设花盆。（见平面布置图（CI）），项目经理办公桌及会议室桌上均摆设桌旗。

彩旗

- a. 重要公关活动时使用彩旗
- b. 彩旗一律为刀形旗，旗面不得印有总公司标志

5.8 楼面形象

5.8.1、广告布(需征得甲方同意方可悬挂)

工程到 30m 左右，在南北面悬挂大广告布

规格：长方形，尺寸不小于 80 m²

色彩：蓝底白字

文字组合：标志加“中国建筑”，采用 B 式组合

字体：刘炳森手写体繁体隶书

广告标语

规格：条形宽 1.5 米，长 22 米，

在 20 层以下悬挂横式条幅，

20m 以上垂挂竖式条幅

色彩：蓝底，白字

文字组合：横式采用 A 式组合，

竖式采用 C 式组合。



根据工程的周围环境，在工程的西、北楼面临路作为 CI 形象的主要展示面，工程进度达到十层前挂横幅标语，分别为“中国建筑”、“中国建筑 服务跨越五洲”、“过程精品 质量重于泰山”、“质量是企业的生命”、“构筑精品 奉献社会”均配中建标识。十层以上工程均挂上大广告布和竖式条幅。

5.9 其他要求

5.9.1、材料堆码要求

原材、半成品、成品按施工现场平面布置图堆码整齐，立标识牌。标识牌为不锈钢立杆和外框，白色有机板，上用蓝色字标明名称、规格、数量、品种等。

5.9.2、环保要求

排污控制：

在工地大门进门右侧设洗车池，并设有二级沉淀池一个，洗车污水经沉淀后排入市政污水管网，进出工地大门的车辆必须清洗后方可驶出，清洗人员由保安人员兼任。

现场周围设有排水沟，施工污水和生活污水经沉淀池沉淀后排入污水沟中。每隔 3 天派专人清理排水沟和沉淀池，保证排污系统畅通无堵。在雨季和台风来临之前由项目防洪小组组织人员对现场所有排污系统进行检查和维护，保证现场排水系统有效运作。由后勤部和安全部负责实施。

粉尘控制：

每天由专人对施工现场地面洒水清洁；施工现场严禁焚烧有毒、有害、有恶臭的物质；严禁从施工楼层向下抛垃圾，生活垃圾必须袋装，由专人统一清理，由后勤部和安全部负责监控。

噪音控制：

施工现场噪音控制：土石方施工白天 85 分贝以下，夜间 55 分贝以下；结构施工白天 70 分贝以下，夜间 55 分贝以下；装修施工白天 65 分贝以下，夜间在 55 分贝以下。若有作业噪音可能超过噪声限值时，在开工前向建设主管部门和环保部门申报，核准后方可开工；严禁在中午 12 点到下午 2 点和晚上 11 点到次日 7 点这段时间进行产生噪音的建筑施工作业。由于施工不能中断的技术原因和其它特殊情况，如确需在此期间作业的申报核准后才进行。由后勤部和安全部负责监控。

现场卫生要求：

现场东区和西区各有一个卫生负责人，对管辖区域进行卫生管理。在办公区设三个垃圾箱，生活区设四个垃圾箱，由专人进行清理。每隔一个月对现场办公区和生活区进行施药，除

“四害”。建筑垃圾集中堆放，及时清理。现场活动室内设有茶水间，专人负责凉茶供应。现场办公区设有医疗室，重点做夏季防暑工作，由后勤部和安全部负责。

5.9.3、其它

办公区或生活区内醒目处墙上设置宣传栏、暴光栏和文明施工竞赛栏，不锈钢框，玻璃橱窗。办公区设置项目部的管理理念和宣传标语。施工现场、办公区、生活区按防火要求布置足够的灭火器。

6、CI 实施平面布置图

CI 实施平面图包括施工现场和生活区 CI 平面布置图。